



リング・ジョイ・ニュース

RING JOY NEWS

令和4年4月より右記へ移転しました
一般財団法人小山市勤労者共済サービスセンター

〒323-0811 栃木県小山市犬塚3-1-2 TEL. 0285-20-3660
FAX. 0285-24-3688 Mail: ringjoy@tvoyama.ne.jp

[受付開始]12月19日(月) 9:00 ~



クレジットカード
(パスワード 5rj)

2023. January
No.
209



謹んで新春の ご祝辞を申し上げます

会員の皆様におかれましては、ご家族お揃いで輝かしい2023年の新春をお迎えのこととお慶び申し上げます。

長引く新型コロナウイルス感染症の影響に加え、原油・原材料価格の高騰、円安などによる影響も相まって、中小企業や勤労者の皆様は、依然としてご心労が絶えない状況にあることと存じます。

一方で、各種制限も徐々に緩和される中で、今後の経済の活性化が期待されると共に、働く皆様にとっても、行動制限の少ない充実した生活が戻ってくることを期待されています。

リングジョイは、小山圏域唯一にして最大の福利厚生事業団体です。今後も地域の企業の発展をサポートすると共に、中小企業で働く方が健康で豊かな充実した生活を送ることができるように、ウィズコロナの変わりゆくニーズを捉えながら、魅力ある福利厚生事業の充実を図り、運営に努めてまいります。引き続きご支援・ご協力を賜りますとともに、各事業所のご繁栄と会員並びにご家族の皆様のご健康とご多幸をご祈念いたしまして、新春の挨拶といたします。

2023年 元旦

(一財)小山市勤労者共済サービスセンター
理事長 浅野 正富

評議員

監事

理事

常務理事

副理事長

高木	篠原	大津	中村	戸部	中村	塚原	粉川	塚本	鈴木	山本	大木	水中	猪瀬	渡辺	武井	日向	中山	柘中	宇和	東郷	加藤	大藤	小尾	坂井	齊藤	目徳	小井	遠藤		
佐																														
新知	和隆	教和	り明	久隆																										
守呈	一子	一孝	克之	之彦	子美	一志	毅	聡子	一浩	二豊	幸夫	亮弘	秀夫	明吾	夫一															

●電話・FAX・二次元コードで、参加事業者名・会員番号・参加者・参加費払込方法をお教えください。●参加費は、口座引落・参加者振込・現金納付の3方式があります。

[受付開始]12月19日(日) 9:00 ~

三浦河津桜と鋸山地獄のぞきと 東京湾横断の旅



河津桜は2月上旬から開花し
はじめる早咲きの桜。
河津町の名産で、川辺に咲き誇る
桜は必見です。

自然との調和が美しい山の
パワースポットへ。
千葉県房総半島で、空中にせり出した
「地獄のぞき」や日本最大の大仏で有名な
鋸山日本寺、を参拝します。



日 時 2月26日(日)

集 合 勤労者総合福祉センター（犬塚・小山市勤労青少年ホーム） 6時集合

募 集 34名（最小催行人数30名）

料 金 会員：10,800円 同居家族：13,000円 関係者：14,000円

申 込 先着順 2月10日(金)

*料金には、バス代金・高速代金・入館料金・昼食代金・乗船代金・駐車代金・保険代金が含まれます。
*キャンセルは旅行業法に基づき発生いたします。

行 程



☆☆予めご了承ください m(_)_m

コロナウイルス感染拡大防止措置等によりツアー催行を取りやめる場合がございます。*車内に限らずマスク着用、社会的距離の確保をお願いします。*ご参加時にバスの中での飲食・マスクを外しての大声での会話はお控えください。*感染防止対策には十分配慮して実施いたしますが、万が一感染発生時にはご参加頂いた皆様全員の個人情報を公的機関に提出する場合がございます。

【旅行企画・実施 (株) 栃木交通ツアー】

●電話・FAX・二次元コードで、参加事業者名・会員番号・参加者・参加費払込方法をお教えください。●参加費は、口座引落・参加者振込・現金納付の3方式があります。

[受付開始]12月19日(月) 9:00 ~

大好評!!

〈当日会場にて精算〉 **リングジョイ**

特製キムチ & おやまブランド生井っ子

- とき** 2023年2月9日(木)
- 時間** 9:00~18:00(キムチ等) 9:00~15:00(生井っ子)
- 申込** 先着順
- 会場** 小山市勤労者総合福祉センター テラス(犬塚3-1-2)
- 〆切** 1月12日(木)

リングジョイ
特製キムチを
是非ご賞味
ください。



数量限定 リングジョイ特製キムチ

募集	料金
特製キムチ(500g) 1会員5袋まで300袋限定	1袋 400円(希望販売価格850円)
思川ごぼう(かつお味) 1会員5袋まで500袋限定	1袋 300円(通常販売価格600円)
ぶっかけ生姜大根 1会員5袋まで500袋限定	1袋 300円(通常販売価格500円)
ゆずきゅうり 1会員5袋まで300袋限定	1袋 300円(通常販売価格540円)
国産野菜たっぷり金山寺みそ 1会員5袋まで300袋限定	1袋 300円(通常販売価格540円)

おやまブランド生井っ子

小山市生井の農家が特別栽培による、安全と安心を兼ね備えたブランド米。広大な大自然に包まれた地で生産者が責任を持って育み作り上げた逸品をどうぞご賞味ください。



募集	料金
2kg	1,050円(通常販売価格1,100円)
5kg	2,580円(通常販売価格2,700円)
10kg	4,760円(通常販売価格5,000円)

小山市
小山
区画整理地内

収納充実の中古戸建物件

屋根裏部屋やウォークインクローゼット・納戸があり収納が充実! 50号に近く好アクセス。ご家族に最適な3SLDK。S×L施工。

1,980万円

詳細はこちら



- 間取り:3 SLDK
- 延床面積:117.17㎡
- 駐車場:あり3台
- 竣工日:2001/03
- 建物現況:空家
- 引渡時期:要相談
- 土地面積:161㎡
- 接道状況:西側 幅員6m 南側 幅員6m
- 取引態様:専任媒介



株式会社エダ住宅



<https://www.e-eda.co.jp/>

エダ住宅

栃木県知事(7) 第3677号 / 〒323-0023 栃木県小山市中央町3丁目3番1号

広告

JAS規格認定工場

おやまブランド
思川ごぼう

株式会社 おばねや

おちあめ



大江戸三昧(里ごぼう)



大江戸味百景(割干大根)

本社工場・漬物工場

思川工場

道の駅思川店「旬菜」

〒323-0827
栃木県神鳥谷1147-1
TEL 0285-28-6878
FAX 0285-28-6908
<http://www.obaneya.co.jp/>

〒323-0041
栃木県小山市大行寺1062
TEL 0285-22-1470
FAX 0285-22-1604

〒323-0065
栃木県小山市下国府塚25-1
道の駅思川店内
TEL 0285-38-0837

広告

●電話・FAX・二次元コードで、参加事業者名・会員番号・参加者・参加費払込方法をお教えください。●参加費は、口座引落・参加者振込・現金納付の3方式があります。

[受付開始]12月19日(日) 9:00～



ウィンター・スノー・シーズン **リフト券**

利用証発行スキー場

ハンターマウンテン塩原・マウントジーンズ那須・ だいくらスキー場

※利用証持参の場合 ⇒ 下記利用金額で1日券を購入いただけます。

利用証発行枚数 **1** 会員シーズン最大 **20** 枚までの発行

利用証有効期間 **2023年3月5日(日)まで**

※利用方法 ⇒ ①リングジョイ事務局に、スキー場名を告げ利用証発行のお申込をして下さい。

②利用者は**リフト券売場**にてリフト券1枚につき**利用証**1枚を提出し利用金額にてリフト1日券を購入して下さい。

ハンターマウンテン塩原

1日券	通常	利用料金
大人(中学生以上)	5,500円 →	3,500円
子供(小学生)	4,500円 →	2,500円 ※未就学児無料



マウントジーンズ那須

1日券	通常	利用料金
大人(中学生以上)	3,800円 →	2,300円
子供(小学生)	3,000円 →	2,000円 ※未就学児無料



会津高原だいくらスキー場 **利用可能 2022年12月25日(日)～**

1日券	通常	利用料金
大人(中学生以上)	4,200円 →	3,200円
子供(小学生)	2,700円 →	1,700円 ※未就学児無料

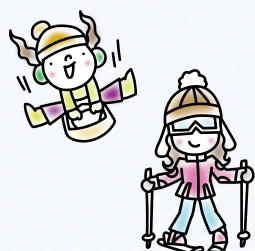

レンタル割引

※事業利用証と引き換えでお渡しするリフト券に割引券が付帯しています。レンタルをご利用になる場合は、先に利用証とリフト券を引き換えて、割引券をレンタル受付にご提出下さい。スキーセット・スノーボードセット・ウェアをそれぞれ1,000円割引でご利用いただけます。(帽子・ゴーグル・手袋のレンタルはありません。)

リフト券には
セットレンタル割引が
付いています。



●電話・FAX・二次元コードで、参加事業者名・会員番号・参加者・参加費払込方法をお教えください。●参加費は、口座引落・参加者振込・現金納付の3方式があります。

[受付開始]12月19日(土) 9:00 ~



会員証提示で1日リフト券が購入できるスキー場

石打丸山スキー場・湯沢高原スキー場・
会津高原たかつえスキー場

※利用方法⇒利用者はリフト券売場にて会員証をご提示のうえ1日リフト券を購入して下さい。
会員及び同伴者 **5名様**

石打丸山スキー場
オープン 12/24(土)



		通常	利用料金
1日券	大人(中学生以上)	6,000円 →	5,200円
	シニア(60歳以上)	5,200円 →	4,700円
	ジュニア(小学生以下)	3,600円 →	3,100円
2日券	大人(中学生以上)	10,800円 →	9,300円
	シニア(60歳以上)	9,400円 →	8,700円
	ジュニア(小学生以下)	6,500円 →	5,800円

※4歳~未就学児童はキッズ券 1,500円。4歳未満は大人1名につき1名無料(同乗)

湯沢高原スキー場
オープン 12/24(土)



1日券	通常	利用料金
オールエリア大人(中学生~)	5,300円 →	4,800円
オールエリアシニア(55歳以上)	4,700円 →	4,200円
オールエリア子供(小学生)	3,500円 →	3,000円

※未就学児童はキッズ券 1,900円。

会津高原たかつえスキー場
オープン 12/22(木)



1日券 + 施設利用券 1,000円	通常	利用料金
大人(中学生以上)	5,500円 →	4,600円
シニア(60歳以上)	4,700円 →	3,900円
小人(5歳~小学生)	4,400円 →	3,600円



発行団体名 (一財) 小山市勤労者共済サービスセンター

リフト1日券 特別優待券



A日程	平日	枚
大人	通常価格 5,000円 → 3,000円	枚
シニア	通常価格 4,200円 → 3,000円	枚
小学生	通常価格 3,200円 → 2,600円	枚
B日程	土日祝(12/29~1/3, 1/7~9, 2/11~12は除く)	枚
大人	通常価格 5,000円 → 3,700円	枚
シニア	通常価格 4,200円 → 3,500円	枚
小学生	通常価格 3,200円 → 2,600円	枚
C日程	12/29~1/3, 1/7~9, 2/11~12	枚
大人	通常価格 5,000円 → 4,200円	枚
シニア	通常価格 4,200円 → 3,800円	枚
小学生	通常価格 3,200円 → 2,800円	枚

有効期限 2022年11月26日~2023年5月7日

- シニアは50歳以上(要証明書)
- 本券1枚で4名様までご利用いただけます。
- 本券は他の優待サービス・割引券との併用はできません。
- リフトセンター内リフト券売場にてご提示ください。



東急リゾーツ&ステイ株式会社 たんぼらスキーパーク
〒378-0071 群馬県沼田市玉原高原 ☎0278-23-9311

投信インターネットサービス

NISA・トータルリターン対応

☑パソコンから簡単お取引き

☑土日・祝日も利用可能

3電子交付のメリット
①安心・安全
②簡単・スピーディー
③ECO(エコ)

☑ご購入時の
申込手数料20%割引
(ただし、金額自動引落によるご購入は対象外です。)

詳しくはこちらから↓



お気軽に、本支店窓口までお問い合わせください。

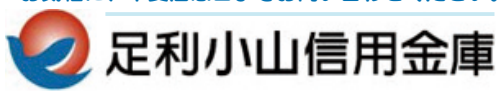

広告

小山市勤労青少年
ホーム



♡前期・後期講座からの新たな出会い♡

詳細はお電話
ホームページにて

小山市犬塚3-1-2

TEL 0285(23)3402

広告

●電話・FAX・二次元コードで、参加事業者名・会員番号・参加者・参加費払込方法をお教えください。●参加費は、口座引落・参加者振込・現金納付の3方式があります。

健康チケット 12回

お好みのスタジオプログラムを楽しく、12回ご利用いただけます

- 会場** ウインズ小山
- 募集** 20枚 1会員2枚まで (同ネームの複数申込は出来ません)
- 料金** 会員 **3,500円** 家族 **4,500円** 関係者 **5,500円**
- 申込** 先着順
- 有効期限** 2023年3月31日(金) ※申込後のキャンセルは出来ません



*記載ネーム以外の利用はできません。2枚以上希望の方は期間内(2月末まで)に限り会員証提示でウインズ小山にて健康チケットを5,500円でお求め頂けます。(有効期限2023年3月31日(金))

ウインズ小山での感染拡大予防対策について(皆様に安心・安全にご利用頂ける様、努めてまいります)

*館内のアルコール消毒等を増設、設置致しております。(入手困難な場合は石鹸を使っての手洗いを推奨) *クラブ施設・送迎バス、備品等の定期的な除菌清掃および衛生管理を実施しております。*施設の密室空間を常時、または定期的に開放し換気を実施致します。*換気が困難な個所は、定期的に次亜塩素酸水による空間除菌を行っております。*参加される方同士の距離を一定以上確保して実施しております。スタジオレッスンに定員を設けます。*密接を避けレッスン開始前のスタジオ前整列はお控え頂き、スタジオ開場後にご入場頂いております。*運動中も会員様のマスク着用を可能としております。(体調悪化にはご注意ください) *手洗い、うがい等を徹底し、感染予防に努めております。*風邪の症状がある場合や従業員の家族等に感染者や感染者への接触があった場合は出勤を控えております。*会員の皆様と従業員の健康と安全を考慮し、マスク着用での対応をさせて頂く場合もございます。

PDFについてはプリントアウトして、各施設券売窓口へ提出してください。Webketのご案内については、掲示していただきご利用施設のQRコードを読み取っていただきます。会員登録登録をしてからリフト券を購入していただけます。購入された際にメールにてQRコードが送信されますので、QRコードを施設内自動発券機にスキャンしてください。スキャンした際に発券枚数が選べますので、必要枚数を発券してください。Webket販売開始は11月中旬頃を予定しておりますので、予めご了承ください。

Hunter Mountain / Mt. JEANS リフト1日パック特別割引のご案内

オンラインチケットストア **Webket** から
チケット事前購入で並ばずスムーズに!!

STEP 1 Webでのチケット購入手順



PCまたはスマートフォンでチケット購入ページにアクセスします。初めての購入サイト「Webket」の会員登録します。2回目以降の方はログインします。希望のチケットの購入枚数を選択しカートに入れます。内容を確認してご購入手続きへ進みます。お支払方法を、クレジットカード、楽天ペイ、コンビニ決済より選択し購入します。

STEP 2 Web購入完了後~当日の手順

・スマートフォンご購入
ご登録のメールアドレスへ、リフト券に引き換える際に必要なQRコードが送信されます。メールに添付されたQRコードをスマートフォンで表示し専用発券機にかざしてリフト券に引き換えてください。

・パソコンご購入
決済完了後、購入内容書(QRコード)を印刷し、専用発券機にQRコードをかざしてリフト券に引き換えてください。

※ご購入後のチケットの変更・取消し・払戻しはお受けできませんのであらかじめご了承ください。

チケット購入はこちら

・ハンターマウンテン購入専用ページ
<https://webket.jp/pc/ticket/index?fc=00297&ac=8034>

・マウントジーンズ購入専用ページ
<https://webket.jp/pc/ticket/index?fc=00235&ac=8034>

企業名 小山市勤労者共済サービスセンター

ハンターマウンテン塩原 / マウントジーンズ那須 お取引先様限定 特別割引のご案内

WINTER SEASON 2022.11/26-2023.4/2

全 日	
1日券 + 食事券 (¥1,000分)	
大人 ¥6,500 → ¥5,000	
子供 ¥5,500 → ¥4,000	

大人:中学生以上 子供:小学生

WINTER SEASON 2022.12/17-2023.3/19

全 日	
1日券 + 食事券 (¥1,000分)	
大人 ¥4,800 → ¥3,800	
子供 ¥4,000 → ¥3,500	

大人:中学生以上 子供:小学生



WINTER SEASON 2022-23

Hunter Mountain / Mt. JEANS

リフト1日パック 特別割引券

小山市勤労者共済サービスセンター

1日券 + 食事券 → **特別価格**
(¥1,000分)

※ご利用はご本人様を含む5名様迄とさせていただきます。
※有効期限: 2023年春(スキー営業終了)まで

管理用 QR コード



●画面提示不可。●他の割引サービスとの併用は出来ません ●本券紛失の場合は、再発行は致しません ●返金、換金は出来ません。
●天候や外部環境により、営業内容・期間が変更になる場合がございます。ご来場の際は事前にホームページ等でご確認ください。

ハンターマウンテン塩原
栃木県那須塩原市湯本塩原字前黒 TEL.0287-32-4580

各施設は営業期間・時間が
異なりますのでご注意ください。

マウントジーンズ那須
栃木県那須郡那須町大字大島 TEL.0287-77-2300

[受付開始]12月19日(月) 9:00～



体験教室 とちぎ花センター

対象 会員・同居家族 **開始時間** ①10:30～ ②13:30～
幹旋 1教室につき5名まで 1会員につき2名まで(同居家族可)(複数教室可)

会場 とちぎ花センター(栃木市岩舟町下津原1612)

利用方法 **利用補助券**(200円補助券)を発行いたします。当日、現地にて**利用補助券**をご持参ください(持参されない場合は、補助対象になりません)。利用補助額を差し引いた赤字の教材費をお支払いください。

申込 先着順 **以下の教室につき、リングジョイ事務局にお申込みください。**

開催日	教室名	教材費
①1月21日(土)	麦わらでヒンメリづくり	1,000円(通常1,200円)
②1月28日(土)	早春の寄せ植え	1,300円(通常1,500円)
③2月4日(土)	クリスマスローズの育て方	1,800円(通常2,000円)



新契約 いちご狩り 100円引きでお楽しみいただけます。

会員証提示にて

★鹿沼市 出会いの森 いちご園
 ★花木センター ベリーちゃんハウス

☆出会いの森いちご園 本店
 いちごの摘み取り価格(税込み価格)45分間食べ放題!!

期間	大人	小学生	幼児	シルバー
🍓1月中	2,000円	1,700円	1,200円	1,700円
🍓2月	2,000円	1,700円	1,200円	1,700円
🍓3月	1,800円	1,500円	1,000円	1,500円
🍓4月～GWまで	1,600円	1,300円	1,000円	1,300円
🍓GW以降	1,200円	1,000円	1,000円	1,000円

※小学生:4月以降でも新中学1年生は小学生料金 幼児:3歳～(4月以降でも新1年生は幼児料金)

シルバー:家族連れの場合かつ65歳以上 GW・・・ゴールデンウィーク(5/7まで)

開園期間:令和4年1月3日～5月中旬まで(詳しくは電話でご確認下さい。)0289-60-0175

営業時間:AM10:00～PM4:00(最終受付PM3:00)

☆出会いの森いちご園 ベリーちゃんハウス(鹿沼市花木センター内)
 いちごの摘み取り価格(税込み価格)45分間食べ放題!!

期間	大人	小学生	幼児	シルバー
🍓1月中	2,200円	1,900円	1,400円	1,900円
🍓2月	2,200円	1,900円	1,400円	1,900円
🍓3月	2,000円	1,700円	1,200円	1,700円
🍓4月～GWまで	1,800円	1,500円	1,200円	1,500円
🍓GW以降	1,400円	1,200円	1,200円	1,200円

※小学生:4月以降でも新中学1年生は小学生料金 幼児:3歳～(4月以降でも新1年生は幼児料金)

シルバー:家族連れの場合かつ65歳以上 GW・・・ゴールデンウィーク(5/7まで)

開園期間:令和4年1月3日～5月中旬まで(詳しくは電話でご確認下さい。)0289-76-1000

営業時間:AM10:00～PM3:00(最終受付PM2:30)

●電話・FAX・二次元コードで、参加事業者名・会員番号・参加者・参加費払込方法をお教えください。●参加費は、口座引落・参加者振込・現金納付の3方式があります。



【10月29日(土)より】ニジマスつり堀オープン!

◇営業期間:2022年10月29日(土)~2023年5月上旬予定
 ◇営業日:土・日・祝日※天候やメンテナンスより臨時休業あり。
 ◇営業時間:10:00~16:00
 ※釣り上げた魚は全てお買い上げいただけます。
 ※つり堀をご利用いただくには別途、動物園入園料が発生いたします。

入園券・のりもの券

幹旋料金	大人 (中学生以上)	800円 (通常 1,400円)
	子供 (3歳~小学生)	500円 (通常 700円)
	乗り物券 (11枚綴り)	700円 (通常 1,000円)
	(23枚綴り)	1,400円 (通常 2,000円)
有効期限	なし	キャンセルは出来ません

ひたち海浜公園

グラスハウス



アイスチューリップが楽しめます
鑑賞期間:12月上旬~1月上旬

みはらしの里



ロウバイが咲いています。ロウバイは英名で、“Winter sweet”と呼ばれ、まさに冬に甘い香りのする花を咲かせるロウバイにぴったり!
鑑賞期間:12月下旬~1月下旬

プレジャーガーデン(遊園地)のりもの券

幹旋料金	800円 (通常 1,000円)	※入園料金は別途必要です。
有効期限	なし	
幹旋枚数	会員1回申込時につき 10枚 まで (1セット100円券×10枚)	キャンセルは出来ません



ハイブリッド・レジャーランド 東武動物公園

光と音楽の祭典 「ウィンターイルミネーション」2022-2023

開催期間:2022年10月29日(土)~2023年2月12日(日)
 開催時間:17:00~20:00
 (12/24(土):25日(日)は21:00まで)
 *日中からご入園されたお客様は、そのままイルミネーションもご覧いただけます。
 法人会員福利厚生倶楽部 法人アトラクションパス

幹旋料金	2,000円 (通常 大人5,100円/中人4,800円/こども・シニア3,800円)
有効期限	2022年6月1日~2023年5月31日
幹旋枚数	200枚 1会員 年間 10枚
申込	先着順 キャンセルは出来ません



スパリゾート ハワイアンズ

完売



幹旋開始は、令和5年4月号からです。



那須ハイランドパーク

2022ファンタジーパスの有効期間
 2023年1月5日(木)までとなります。
 お持ちの方は期間内にご利用ください。



那須どうぶつ王国 NASU ANIMAL KINGDOM

2022年度リングジョイでの入園券幹旋は終了しております。
 2023年グランドオープン
 は3月18日(土)予定

[受付開始]12月19日(月) 9:00 ~



通年でご利用可能な施設

小山・思川温泉
回数券

斡旋価格 **5,700円**
(通常 6,800円) ※2冊まで



詳細はこちら▲

栃木県立県南体育館
トレーニングルーム 回数券

斡旋価格 **4,800円**
(通常 5,300円)



詳細はこちら▲

栃木県立温水プール館
回数券

斡旋価格 **5,700円**
(通常 6,200円)



詳細はこちら▲

スポーツの風、深呼吸 サンプラザフィットネスクラブ 小山
INOS ウィンズ 栃木
SUNPLAZA FITNESS CLUB

斡旋価格 2回券 **1,400円**
より斡旋



詳細はこちら▲

イーグルスポーツプラザ

斡旋価格 1回券 **1,300円**
より斡旋



詳細はこちら▲

会場：東京ドーム

ふるさと祭り東京2023
-日本のまつり・故郷の味-

3年ぶりの東京ドーム開催！
全国のお祭りと300を超えるご当地の
味が東京ドームに大集合します。

開催期間 / 2023年1月13日(金)
~1月22日(日) 10日間

開催時間 / 10:00~21:00
(最終日18:00閉場)

料金 / 1枚 **1,400円** (当日券 2,000円)
*小学生以下は無料 (但し大人1名の付添いに
つき4名まで)

募集 / 1会員10枚まで 先着順

切 / 1月10日(火)

*キャンセルは出来ません



テーブルウェア・フェスティバル2023
~暮らしを彩る器展~

様々なテーブルウェアが一堂に
会する日本最大級の器の祭典！

開催期間 / 2023年1月27日(金)
~2月5日(日) 10日間

開催時間 / 10:00~19:00
(初日は11:00開場、
最終日は18:00閉場)

料金 / 1枚 **1,900円** (当日券 2,500円)
*小学生以下は無料。但し大人の付添いが必要。

募集 / 1会員6枚まで 先着順

切 / 1月20日(金)

*キャンセルは出来ません



会場：東京ドームシティプリズムホール

世界らん展2023-花と緑の祭典-

色と香りあふれる一週間限りの花の饗宴。世界
らん展2023開催決定！日本一の蘭が決定する
世界らん展日本大賞をはじめ、全国から選りす
ぐりの蘭やお花が集まるボタニカルマーケット
など、今年も様々な企画が盛りだくさんです！

開催期間 / 2023年2月8日(水)
~14日(火)

開催時間 / 10:00~18:00
(17:30最終入場)
*8日(水)のみ12:30 一般開場
*10日(金)のみ20:00閉場
*入場は閉場の30分前まで

料金 / **1,500円** (当日券 1,800円)
*小学生以下は無料。但し大人の付き添いが必要。

募集 / 1会員6枚まで 先着順

切 / 1月27日(金) *キャンセルは出来ません



●電話・FAX・二次元コードで、参加事業者名・会員番号・参加者・参加費払込方法をお教えください。●参加費は、口座引落・参加者振込・現金納付の3方式があります。

[受付開始]12月19日(月) 9:00 ~



会場：宇都宮市文化会館 大ホール

梅沢富美男劇団特別公演

梅沢富美男&研ナオコ アッ!とおどろく夢芝居



日時/1月25日(水)

①開演14:00

②開演18:00

募集/各回20枚 1会員2枚まで 全席指定

料金/3,900円(通常7,000円)

切/1月10日(火) 先着順

*未就学児入場不可

*キャンセルは出来ません

五木ひろし

コンサート2023



日時/3月28日(火)

開演14:00

募集/20枚

1会員2枚まで

全席指定

料金/3,900円(通常7,700円)

切/1月31日(火) 先着順

*未就学児入場不可

*キャンセルは出来ません

会場：小山市立文化センター大ホール

デリシャスパーティ♡ プリキュア



日時/2023年

2月5日(日)

①開演11:00

②開演14:00

募集/各回20枚

1会員4枚まで 全席指定

幹旋料金/3,600円(通常3,800円)

切/2023年1月20日(金) 先着順

*キャンセルは出来ません

*大人・子ども同一料金/全席指定・2歳以下のお子様はお席の上で無料、お席が必要な場合は有料

会場：野木エニスホール 大ホール

羽ばたけ! 未来へのハーモニー クラシックコンサート

日時/2月18日(土)

開演14:00

募集/20枚 1会員2枚まで

全席指定

料金/2,000円

(当日3,000円)

切/1月20日(金) 先着順

*キャンセルは出来ません



会場：新橋演舞場

老後の資金が ありません



出演
渡辺えり/高畑淳子/羽場裕一/長谷川
稀世/原嘉孝/多岐川華子/一色采子/
明星真由美/松本幸大(ジャニーズJr.)/
宇梶剛士

日時/2月4日(土)

開演11:30

募集/10枚 1会員2枚まで 全席指定

料金/9,800円(通常12,500円)

切/1月10日(火) 先着順

*未就学児入場不可

*キャンセルは出来ません

会場：明治座

明治座創業150周年記念前月祭 大逆転!大江戸桜誉賑 (だいぎゃくてん!おおえどかーにばる)

日時/①3月5日(日)

②3月25日(土)

各日開演12:00

募集/各日10枚

1会員2枚まで S席指定

料金/12,150円

(通常13,500円)

切/1月6日(金) 先着順

*未就学児入場不可

*キャンセルは出来ません



●電話・FAX・二次元コードで、参加事業者名・会員番号・参加者・参加費払込方法をお教えください。●参加費は、口座引落・参加者振込・現金納付の3方式があります。

新規入会事業所紹介

新たにリング・ジョイに入会いただきました。

・アポロ行政書士事務所 ・山根内装

ご利用
ください

インフルエンザに負けない!! 予防対策には、予防接種を。

《利用方法》 * 利用証が無い場合は適用されません。

- ① 年1回会員に限り、以下指定医療機関に直接(一財)小山市勤労者共済サービスセンター(愛称:リングジョイ)の会員であることを申し出て予約をして下さい。
- ② 予約が取れましたら事務局に連絡(0285-20-3660)をお願い致します。
- ③ 利用証を発行致します。予約日には、必ず利用証を持参のうえ予防接種を受けて下さい。

《補助金額》 1,000円(1,000円未満対象外)

《精算》

以下指定医療機関にて補助額(1,000円)差引額をお支払い下さい。

船田内科外科医院	☎0285-37-0010	福井セントラルクリニック	☎0282-86-6624
星野胃腸科外科医院	☎0285-25-3533	南栃木病院	☎0285-39-1150
暁クリニック	☎0285-24-6868	城南クリニック	☎0285-28-7780
神鳥谷クリニック	☎0285-22-7700	光南病院	☎0285-45-7711
野村消化器内科クリニック	☎0285-41-0330	北村外科	☎0285-22-2888
トータルクリニック寺門医院	☎0285-27-9776	友井内科クリニック	☎0285-30-1111
せき内科胃腸科クリニック	☎0285-30-5400	新小山市民病院	☎0285-36-0200
小山イーストクリニック	☎0285-24-2200		



事業報告

ご参加いただきました皆様大変お疲れ様でした

10/23(日)実施	ツアー	西武園遊園地を遊びつくそうツアー	22名
4/1~9/30実施	斡旋	得10チケット(前期)	35冊
8/1~9/30実施	斡旋	なし&ぶどう引換チケット	1771枚
7/1~9/30実施	斡旋	東京サマーランド割引利用券	2枚
9月開催分	体験	体験教室とちぎ花センター	5名
11月開催分	体験	体験教室とちぎ花センター	名
後期講座開催分	斡旋	青少年ホーム教養講座対象講座補助	20名
10/6(木)実施	斡旋	純烈コンサート2022	4枚
10/22(土)実施	斡旋	朗読劇 泉ピン子の「すぐ死ぬんだから」	14枚
10/22(土)実施	斡旋	宝塚歌劇宙組公演	10枚
11/3(祝木)実施	斡旋	マチネの終わりに	2枚
11/16(水)実施	斡旋	おやま寄席	3枚
11/23(水祝)実施	斡旋	宮田大チエロ・リサイタル	2枚
11/21(月)~お渡し	斡旋	こども商品券	200セット

ご意見ボックス

☆10月、西武園ゆうえんちツアーに参加しました。

令和から昭和の世界タイムスリップ。

しっかり昭和は知ってるのですが、おまわりさん、八百屋さんのパフォーマンス、数々の駄菓子屋めぐり楽しかった♪でも、最大はゴジラ。迫力ある戦いにグイグイ引き込まれました。一人でも参加できるリングジョイのツアーの最高!! 次回の楽しい企画を待っています。

☆なし、ぶどうチケットを利用して。

今年も美味しいぶどうをとってもお得な価格で購入できました。子供もとっても喜んでました。この企画は、最高です。利用しないと損ですよ、皆さん。

会費振替日

振替日

1月27日(金)

(1月・2月・3月会費分)



会費振替となります。
指定口座へのご入金をお願いいたします。

●会費請求ならびに会員資格について

月	在会員 会費	新規入会者 会費	退会者 会員期間	月	在会員 会費	新規入会者 会費	退会者 会員期間
4月	3か月分 請求	在会員と 合わせて請求		10月	3か月分 請求	在会員と 合わせて請求	
5月	請求無し	2ヶ月分請求	納入期間 6月迄	11月	請求無し	2ヶ月分請求	納入期間 12月迄
6月	請求無し	1ヶ月分請求		12月	請求無し	1ヶ月分請求	
7月	3か月分 請求	在会員と 合わせて 請求		1月	3か月分 請求	在会員と 合わせて 請求	
8月	請求無し	2ヶ月分請求	納入期間 9月迄	2月	請求無し	2ヶ月分請求	納入期間 3月迄
9月	請求無し	1ヶ月分請求		3月	請求無し	1ヶ月分請求	

2月号リングジョイニュース 2/13(月)発行予定です。(ホームページにて、リングジョイニュース 2月号は、2/14 火にUPいたします。)

給付金請求をお忘れなく!

小学校・中学校の入学祝金請求はお済ですか?

請求は会員になった月から1ヶ月を経過後発生した事由が支給対象となります。

請求期限は給付事由発生した日から1年です。
給付内容や記入例については「各種申請用紙 & 割引利用券」P7~9、またはリングジョイホームページをご覧ください。請求用紙はP5~6をご使用下さい。ご不明な点は事務局までお気軽にお問合せ下さい。



バースデープレゼント・給付金の発送月

発送月	給付受付月	誕生日
4月下旬	1・2・3月	4・5・6月
7月	4・5・6月	7・8・9月
10月	7・8・9月	10・11・12月
1月	10・11・12月	1・2・3月

会員資格の発生日及び喪失日

新規及び追加加入は、随時受付しておりますが受付締切日がございます。

※入会申込用紙をご希望時には事務局までご連絡をお願い致します。

入会受付
締切日 **毎月25日**
→ 資格発生日 **翌月1日~**
(事務局休業は翌営業日)

退会受付
6月末、9月末、12月末、3月末
翌月第一営業日迄
例)：6月退会 → 7月1日迄受付

会員紹介のお願い 会員拡大にご協力を!!

新規事業所2名入会より、以下の通り商品券を進呈いたします。

- 2名以上~ 500円 (2名増につき+500円)
- 15名以上~19名 5,000円
- 20名以上~ 10,000円
- 100名以上~ 20,000円

令和4年12月現在 会員状況・事業所数
901事業所・会員数4,351名



年末年始のお知らせ

平素は格別のご高配を賜り厚く御礼申し上げます。この度下記の日程で年末年始の業務をお休みさせていただきます。

12月29日(木) ~ 1月3日(火)まで

休業とさせていただきます。新年は**4日(水)**から通常業務となります。休業中は電話でのお問合せ・お申込みは受付することができません。メールにてのお問合せ・お申込みにつきましては1月4日(水)以降になります。どうぞご了承の程、宜しくお願ひ申し上げます。

ガラス修理できます!



★ガラス修理★

ガラスは割れると極端に強度が落ちるので危険です。割れた場合は、早めに交換することをオススメします。在庫があれば、すぐに修理することができます。

ガラス割れ(誤って割ってしまった、熱割れ、空き巣被害等)の場合、加入している火災保険で補償される場合があります。

保険請求に必要な書類の作成できますので、お問い合わせください。

フォロー
お願いします



★ガラスの熱割れ★

1枚のガラスの中に温度差が生まれると発生しやすくなります。割れ筋が端部から直角に入り、ヒビが蛇行するのが特徴です。冬の午前中に起きやすいと言われています。



増山硝子店

小山市城山町2-1-23
TEL 0285-22-0405

<http://masuyamaglass.com/>

広告